



Las Palmas de Gran Canaria: C/. Miguel Sarmiento, 2 – 35004
Telf. 928 369 806 – Fax. 928 385 634
La Aldea de San Nicolás: Avda. Los Cardones, 25 – 35470
Telf. 928 885 085 – Fax. 928 891 288
Santa María de Guía: C/. Sancho de Vargas, 19, interior bajo – 35450
Telf. 928 896 790 – Fax. 928 896 790
Santa Cruz de Tenerife: C/. Cairasco, 5, Edif. Retama, 1º A – 38004
Telf. 922 299 655 – Fax. 922 242 060

VIERNES, 9 DE MARZO DE 2018

EL DIA

AGRICULTURA EMPLEA 410.000 EUROS EN SIETE PROYECTOS LOCALES

La inversión fomenta experiencias turísticas novedosas y obras de mejora y construcción de parques infantiles, entre otras acciones.

El albergue municipal, un Plan Integral de Turismo, la reubicación del parque infantil de la plaza del pueblo, la instalación de otro en Jama, mejoras en el parque de la Escalona, la construcción de una pista de skate y la instalación de un sistema solar fotovoltaico para autoconsumo en la cubierta de colegio público Hermano Pedro y en la Casa de la



Las Palmas de Gran Canaria: C/. Miguel Sarmiento, 2 – 35004
Telf. 928 369 806 – Fax. 928 385 634
La Aldea de San Nicolás: Avda. Los Cardones, 25 – 35470
Telf. 928 885 085 – Fax. 928 891 288
Santa María de Guía: C/. Sancho de Vargas, 19, interior bajo – 35450
Telf. 928 896 790 – Fax. 928 896 790
Santa Cruz de Tenerife: C/. Cairasco, 5, Edif. Retama, 1º A – 38004
Telf. 922 299 655 – Fax. 922 242 060

Cultura son los siete proyectos a los que la Consejería de Agricultura, Ganadería, Pesca y Aguas del Gobierno de Canarias, Narvay Quintero, aporta 410.000 euros.

Son los proyectos de desarrollo rural que se ejecutan en Vilaflor con cargo a la medida 7 del Programa de Desarrollo Rural (PDR), que ayer inspeccionó el consejero, Narvay Quintero, acompañado de la alcaldesa, Agustina Beltrán; del viceconsejero de Agricultura, Abel Morales, y del concejal del área, Luciano Marrero.

Todos ellos visitaron el albergue municipal, que será mejorado a través de una ayuda del PDR por valor de 124.562 euros. Se pretende adecuar la actual edificación, un inmueble de arquitectura tradicional canaria y de gran importancia para el turismo rural y deportivo, a la actual normativa y ampliar las instalaciones.



Las Palmas de Gran Canaria: C/. Miguel Sarmiento, 2 – 35004
Telf. 928 369 806 – Fax. 928 385 634
La Aldea de San Nicolás: Avda. Los Cardones, 25 – 35470
Telf. 928 885 085 – Fax. 928 891 288
Santa María de Guía: C/. Sancho de Vargas, 19, interior bajo – 35450
Telf. 928 896 790 – Fax. 928 896 790
Santa Cruz de Tenerife: C/. Cairasco, 5, Edif. Retama, 1º A – 38004
Telf. 922 299 655 – Fax. 922 242 060

El Plan integral de Turismo de Vilaflor recibirá 45.000 euros buscando mejorar el posicionamiento local como destino.

La compra de suelo para el nuevo parque infantil de Jama y su equipamiento, el cambio de lugar del emplazado en la plaza y la ampliación y dotación del de La Escalona contará con 134.759 euros. La pista de skate tendrá 64.434 euros, mientras que el sistema solar fotovoltaico del colegio público Hermano Pedro y la Casa de la Cultura recibirá 42.092 euros.

Quintero explicó que esta inversión es "fundamental para quienes viven en las zonas rurales de Canarias, para las familias y para los jóvenes", mientras que la alcaldesa resaltó que estas subvenciones "son primordiales, pues nuestro presupuesto es limitado y nos permiten acceder a proyectos que serían posibles".



Las Palmas de Gran Canaria: C/. Miguel Sarmiento, 2 – 35004

Telf. 928 369 806 – Fax. 928 385 634

La Aldea de San Nicolás: Avda. Los Cardones, 25 – 35470

Telf. 928 885 085 – Fax. 928 891 288

Santa María de Guía: C/. Sancho de Vargas, 19, interior bajo – 35450

Telf. 928 896 790 – Fax. 928 896 790

Santa Cruz de Tenerife: C/. Cairasco, 5, Edif. Retama, 1º A – 38004

Telf. 922 299 655 – Fax. 922 242 060

LA OPINION DE TENERIFE

BRUSELAS DENUNCIA A ESPAÑA POR NO REVISAR LOS PLANES HIDROLÓGICOS DEL ARCHIPIÉLAGO

El Gobierno presidido por Mariano Rajoy tenía que haber actualizado los proyectos antes del 22 de diciembre de 2015

La Comisión Europea ha denunciado a España ante el Tribunal de Justicia de la Unión Europea (TUE) por no haber revisado y actualizado los planes hidrológicos de cuenca para las siete demarcaciones hidrográficas de Canarias, una por cada isla.

En un comunicado, Bruselas subraya que el Gobierno español tenía que haber revisado y actualizado los planes hidrológicos de cuenta de su territorio antes del 22 de diciembre de 2015, así como haber informado de las medidas adoptadas



Las Palmas de Gran Canaria: C/. Miguel Sarmiento, 2 – 35004
Telf. 928 369 806 – Fax. 928 385 634
La Aldea de San Nicolás: Avda. Los Cardones, 25 – 35470
Telf. 928 885 085 – Fax. 928 891 288
Santa María de Guía: C/. Sancho de Vargas, 19, interior bajo – 35450
Telf. 928 896 790 – Fax. 928 896 790
Santa Cruz de Tenerife: C/. Cairasco, 5, Edif. Retama, 1º A – 38004
Telf. 922 299 655 – Fax. 922 242 060

antes del 22 de marzo de 2016. "Las autoridades españolas tampoco han velado por el cumplimiento de las obligaciones de información y consulta públicas en relación con el establecimiento de estos planes", denuncia el Ejecutivo comunitario.

La Comisión Europea abrió este expediente a España en abril de 2017 y amenazó con denunciar al Gobierno ante la Justicia europea en octubre del año pasado. Seis meses después, Bruselas ha dado finalmente este paso y ha presentado la demanda ante el tribunal con sede en Luxemburgo.

La directiva marco sobre el agua concibe la elaboración de planes hidrológicos de cuenta que los Estados miembros deben revisar y actualizar como muy tarde quince años después de la entrada en vigor de la normativa, el 22 de diciembre del año 2000, y posteriormente cada seis años.

La directiva también exige a los Veintiocho que publiquen un calendario y un programa de trabajo sobre la elaboración de los planes hidrológicos con



Las Palmas de Gran Canaria: C/. Miguel Sarmiento, 2 – 35004
Telf. 928 369 806 – Fax. 928 385 634
La Aldea de San Nicolás: Avda. Los Cardones, 25 – 35470
Telf. 928 885 085 – Fax. 928 891 288
Santa María de Guía: C/. Sancho de Vargas, 19, interior bajo – 35450
Telf. 928 896 790 – Fax. 928 896 790
Santa Cruz de Tenerife: C/. Cairasco, 5, Edif. Retama, 1º A – 38004
Telf. 922 299 655 – Fax. 922 242 060

las medidas de consulta que hayan de adoptarse, un esquema de los temas importantes en materia de gestión de aguas y ejemplares de los proyectos de los planes hidrológicos. Los Estados miembros también deben permitir el acceso, con solicitud previa, a los documentos de referencia.

El TUE ya condenó a España en octubre de 2012 por retrasos en la elaboración de planes de gestión de sus cuencas hidrográficas. En aquel momento, la Justicia Europea dio la razón a la Comisión Europea, que había denunciado que España sólo había adoptado y publicado el Plan de gestión del distrito de cuenca fluvial de Cataluña antes de la fecha límite del 22 de marzo de 2010.

EL TEMPORAL 'DESTROZA' EL 20% DE LA PRODUCCIÓN DE PLÁTANOS DE LA ISLA



Las Palmas de Gran Canaria: C/. Miguel Sarmiento, 2 – 35004
Telf. 928 369 806 – Fax. 928 385 634
La Aldea de San Nicolás: Avda. Los Cardones, 25 – 35470
Telf. 928 885 085 – Fax. 928 891 288
Santa María de Guía: C/. Sancho de Vargas, 19, interior bajo – 35450
Telf. 928 896 790 – Fax. 928 896 790
Santa Cruz de Tenerife: C/. Cairasco, 5, Edif. Retama, 1º A – 38004
Telf. 922 299 655 – Fax. 922 242 060

El fuerte viento provocó siniestros en cerca de 4.000 explotaciones del Archipiélago



Fotos de la noticia

El temporal de viento de las últimas semanas destroza el 20% de la producción de plátanos de la Isla Baja. Según informa la Asociación de Organizaciones de Productores de Plátanos de Canarias (Asprocan) en Tenerife, la zona de la Isla Baja ha sido la más afectada, donde se han registrado importantes pérdidas. También se han apuntado daños en la zona sur, alrededor de las áreas de Las Galletas, Adeje o Santiago del Teide.



Las Palmas de Gran Canaria: C/. Miguel Sarmiento, 2 – 35004
Telf. 928 369 806 – Fax. 928 385 634
La Aldea de San Nicolás: Avda. Los Cardones, 25 – 35470
Telf. 928 885 085 – Fax. 928 891 288
Santa María de Guía: C/. Sancho de Vargas, 19, interior bajo – 35450
Telf. 928 896 790 – Fax. 928 896 790
Santa Cruz de Tenerife: C/. Cairasco, 5, Edif. Retama, 1º A – 38004
Telf. 922 299 655 – Fax. 922 242 060

La borrasca, que ha traído vientos de más de 109 kilómetros por hora y lluvias que han descargado hasta 40 litros de agua por metro cuadrado, han dejado graves consecuencias en las plataneras isleñas. Asprocan detalla que, en los últimos días, se ha recibido comunicación de siniestros de cerca de 3.000 explotaciones y la previsión es que se alcancen hasta 4.000. Hasta el momento se han registrado alrededor de 7.300 parcelas afectadas, aunque se estima que se podría llegar a las 9.000.

Todas las islas se han visto afectadas, especialmente en las vertientes oeste y noroeste, registrando daños en una superficie de alrededor de 2.553 hectáreas.

La isla más perjudicada ha sido La Palma, donde también ha afectado a la zona este. En la zona del Valle de Aridane se esperaban más partes de los finalmente registrados, rondando la producción afectada alrededor de 5%. En la otra vertiente de la



Las Palmas de Gran Canaria: C/. Miguel Sarmiento, 2 – 35004

Telf. 928 369 806 – Fax. 928 385 634

La Aldea de San Nicolás: Avda. Los Cardones, 25 – 35470

Telf. 928 885 085 – Fax. 928 891 288

Santa María de Guía: C/. Sancho de Vargas, 19, interior bajo – 35450

Telf. 928 896 790 – Fax. 928 896 790

Santa Cruz de Tenerife: C/. Cairasco, 5, Edif. Retama, 1º A – 38004

Telf. 922 299 655 – Fax. 922 242 060

Isla, en las zonas de Puntallana y el aeropuerto, los daños registrados han sido superiores, alcanzando entre un 30 y un 40% de la producción.

La isla de Gran Canaria se ha visto menos afectada con algunos daños en invernaderos del norte, mientras en la isla de La Gomera se han registrado daños principalmente en la zona de Hermigua, y en El Hierro principalmente la producción que se encuentra al aire libre.

A través de la negociación colectiva de Asprocan, todas las explotaciones de plátano de Canarias disponen de un seguro que ampara tanto la producción como las instalaciones (invernaderos, cortavientos y sistemas de riego) frente a todos los riesgos climáticos. Agroseguro tiene previsto comenzar las inspecciones de daños el próximo 12 de marzo, con el objetivo de finalizar el día 24, para permitir que el daño en hojas evolucione y se manifieste con mayor claridad.



Las Palmas de Gran Canaria: C/. Miguel Sarmiento, 2 – 35004
Telf. 928 369 806 – Fax. 928 385 634
La Aldea de San Nicolás: Avda. Los Cardones, 25 – 35470
Telf. 928 885 085 – Fax. 928 891 288
Santa María de Guía: C/. Sancho de Vargas, 19, interior bajo – 35450
Telf. 928 896 790 – Fax. 928 896 790
Santa Cruz de Tenerife: C/. Cairasco, 5, Edif. Retama, 1º A – 38004
Telf. 922 299 655 – Fax. 922 242 060

Ante esta situación, desde Asprocan se recuerdan unas breves instrucciones sobre la forma de proceder en caso de siniestro como dar parte de siniestro a Agroseguro en el plazo de siete días desde que fue conocido el siniestro, a través de la entidad con la que se contrató el seguro; o dejar la parcela sin manipular hasta la visita del perito designado para la inspección de daños, salvo que sea imprescindible por estar afectado el sistema de riego o precisar tratamiento. En ese caso se deben dejar muestras testigo, de acuerdo con lo previsto en las condiciones especiales, debiendo dejar siempre todas las plantas caídas.

EL FESTIVAL DEL PATUDO CANARIO, EL MERCADILLO DEL AGRICULTOR DE TEGUESTE Y LA CASONA DE PAU BERMEJO, SE UNEN PARA CELEBRAR EL DÍA INTERNACIONAL DE LA MUJER



Las Palmas de Gran Canaria: C/. Miguel Sarmiento, 2 – 35004
Telf. 928 369 806 – Fax. 928 385 634
La Aldea de San Nicolás: Avda. Los Cardones, 25 – 35470
Telf. 928 885 085 – Fax. 928 891 288
Santa María de Guía: C/. Sancho de Vargas, 19, interior bajo – 35450
Telf. 928 896 790 – Fax. 928 896 790
Santa Cruz de Tenerife: C/. Cairasco, 5, Edif. Retama, 1º A – 38004
Telf. 922 299 655 – Fax. 922 242 060

En un homenaje a la mujer rural, el Mercadillo del Agricultor de Tegueste te trae este sábado 10 de marzo desde las 11:30, un adelanto de los sabores de la III Edición del Festival del Patudo Canario y los Vinos de Tegueste.



El Chef Pau Bermejo será el encargado de ofrecer un "Show Cooking" a partir de las 11:30 horas de este sábado 10 de marzo.



Las Palmas de Gran Canaria: C/. Miguel Sarmiento, 2 – 35004
Telf. 928 369 806 – Fax. 928 385 634
La Aldea de San Nicolás: Avda. Los Cardones, 25 – 35470
Telf. 928 885 085 – Fax. 928 891 288
Santa María de Guía: C/. Sancho de Vargas, 19, interior bajo – 35450
Telf. 928 896 790 – Fax. 928 896 790
Santa Cruz de Tenerife: C/. Cairasco, 5, Edif. Retama, 1º A – 38004
Telf. 922 299 655 – Fax. 922 242 060

El Festival del Patudo Canario y la Casona de Pau Bermejo, se une a la celebración del Día Internacional de la Mujer que se celebra este sábado 10 de marzo en el Mercadillo del Agricultor de Tegueste.

Será en "La Cocina de Aquí" donde los productos del pequeño agricultor de la villa y el Patudo Canario, se unirán en un "show cooking" de la mano del Chef Pau Bermejo quien, en un homenaje a la mujer rural, ofrecerá en exclusiva y de forma gratuita a todos los visitantes, una de las propuestas de las que se podrán degustar del 16 al 18 de marzo, en el Festival del Patudo Canario y los Vinos e Tenerife "Tegueste tiene Mar".

El espectáculo comenzará a las 11:30 am, momento en el que comenzará el ShowCooking. Seguido de una degustación que culminará hasta agotar las preparaciones.

La tapa del Chef Pau Bermejo 'Tartar de Patudo Canario sobre ceviche vegetal y leche de pantera',



Las Palmas de Gran Canaria: C/. Miguel Sarmiento, 2 – 35004
Telf. 928 369 806 – Fax. 928 385 634
La Aldea de San Nicolás: Avda. Los Cardones, 25 – 35470
Telf. 928 885 085 – Fax. 928 891 288
Santa María de Guía: C/. Sancho de Vargas, 19, interior bajo – 35450
Telf. 928 896 790 – Fax. 928 896 790
Santa Cruz de Tenerife: C/. Cairasco, 5, Edif. Retama, 1º A – 38004
Telf. 922 299 655 – Fax. 922 242 060

hace homenaje a los lazos culturales que han dejado los inmigrantes andinos tras su paso por Canarias y, en la que se engalanan, los productos del agricultor de Tegueste y atún tras su paso por Canarias.

El Festival del Patudo Canario que, ya cumple su tercer aniversario, está organizado conjuntamente por el Ayuntamiento de la Villa de Tegueste; el Cabildo de Tenerife; la Consejería de Agricultura, Ganadería, Pesca y Aguas del Gobierno de Canarias; el Instituto Canario de Calidad Agroalimentaria (ICCA), la asociación de empresarios y profesionales de la gastronomía y el sector primario Cielo Mar & Tierra (CMT) y cuenta con la colaboración de la Organización de Productores de Túnidos y Pesca Fresca de la Isla de Tenerife (ISLATUNA), la Gestión del Medio Rural de Canarias (GMR), la marca Volcanic Xperience, el Mercadillo del Agricultor de Tegueste y la Fundación Caja Mar Canarias.



Las Palmas de Gran Canaria: C/. Miguel Sarmiento, 2 – 35004
Telf. 928 369 806 – Fax. 928 385 634
La Aldea de San Nicolás: Avda. Los Cardones, 25 – 35470
Telf. 928 885 085 – Fax. 928 891 288
Santa María de Guía: C/. Sancho de Vargas, 19, interior bajo – 35450
Telf. 928 896 790 – Fax. 928 896 790
Santa Cruz de Tenerife: C/. Cairasco, 5, Edif. Retama, 1º A – 38004
Telf. 922 299 655 – Fax. 922 242 060

El Festival también se enorgullece de ser un espacio que cuenta con los más altos estándares de higiene de superficies en la producción de alimentos; normas exigidas en el sector restauración y que, gracias a la empresa de productos certificados Energilim, podemos asegurar la limpieza adecuada, aún en un espacio "canalla y callejero".

CANARIAS AHORA

EL CHEF PAU BERMEJO LLEVA ESTE SÁBADO SU TAPA CON ATÚN PATUDO AL MERCADILLO DEL AGRICULTOR DE TEGUESTE

El espectáculo de 'show cooking' comenzará a partir de las 11.30 y la tapa se ofrecerá al público presente hasta que se agoten las existencias



Las Palmas de Gran Canaria: C/. Miguel Sarmiento, 2 – 35004
Telf. 928 369 806 – Fax. 928 385 634
La Aldea de San Nicolás: Avda. Los Cardones, 25 – 35470
Telf. 928 885 085 – Fax. 928 891 288
Santa María de Guía: C/. Sancho de Vargas, 19, interior bajo – 35450
Telf. 928 896 790 – Fax. 928 896 790
Santa Cruz de Tenerife: C/. Cairasco, 5, Edif. Retama, 1º A – 38004
Telf. 922 299 655 – Fax. 922 242 060



El chef Pau Bermejo elabora uno de sus platos

El Festival del Patudo Canario y la Casona de Pau Bermejo se unen a la celebración del Día Internacional de la Mujer, que se celebra este sábado, 10 de marzo, en el Mercadillo del Agricultor de Tegueste.

Será en la cocina de aquí donde los productos del pequeño agricultor de la villa y el patudo canario (Thunnus thynnus) se unan en un show cooking de la mano del chef Pau Bermejo, quien, en un homenaje a la mujer rural, ofrecerá en exclusiva y



Las Palmas de Gran Canaria: C/. Miguel Sarmiento, 2 – 35004

Telf. 928 369 806 – Fax. 928 385 634

La Aldea de San Nicolás: Avda. Los Cardones, 25 – 35470

Telf. 928 885 085 – Fax. 928 891 288

Santa María de Guía: C/. Sancho de Vargas, 19, interior bajo – 35450

Telf. 928 896 790 – Fax. 928 896 790

Santa Cruz de Tenerife: C/. Cairasco, 5, Edif. Retama, 1º A – 38004

Telf. 922 299 655 – Fax. 922 242 060

de forma gratuita a todos los visitantes una de las propuestas que luego se podrá degustar del 16 al 18 de marzo en el Festival del Patudo Canario y los Vinos de Tenerife Tegueste tiene mar.

El espectáculo comenzará a las 11.30, momento en el comenzará el show cooking, seguido de una degustación que culminará hasta agotar las preparaciones.

La tapa del chef Pau Bermejo es tartar de atudo canario sobre ceviche vegetal y leche de pantera, y hace homenaje a los lazos culturales que han dejado los inmigrantes andinos tras su paso por Canarias. En ella se engalanan los productos del agricultor de Tegueste y el atún tras su paso por Canarias.

El Festival del Patudo Canario ya cumple su tercer aniversario y está organizado conjuntamente por el Ayuntamiento de la Villa de Tegueste; el Cabildo de Tenerife; la Consejería de Agricultura, Ganadería, Pesca y Aguas del Gobierno de Canarias; el Instituto



Las Palmas de Gran Canaria: C/. Miguel Sarmiento, 2 – 35004
Telf. 928 369 806 – Fax. 928 385 634
La Aldea de San Nicolás: Avda. Los Cardones, 25 – 35470
Telf. 928 885 085 – Fax. 928 891 288
Santa María de Guía: C/. Sancho de Vargas, 19, interior bajo – 35450
Telf. 928 896 790 – Fax. 928 896 790
Santa Cruz de Tenerife: C/. Cairasco, 5, Edif. Retama, 1º A – 38004
Telf. 922 299 655 – Fax. 922 242 060

Canario de Calidad Agroalimentaria (ICCA), y la asociación de empresarios y profesionales de la gastronomía y el sector primario Cielo Mar & Tierra (CMT).

Cuenta con la colaboración de la Organización de Productores de Túnidos y Pesca Fresca de la Isla de Tenerife (IslaTuna), Gestión del Medio Rural de Canarias (GMR), la marca Volcanic Xperience, el Mercadillo del Agricultor de Tegueste y la Fundación Caja Mar Canarias.

EL INDEPENDIENTE DE CANARIAS

**EL CONSUMIDOR CANARIO PAGÓ EN FEBRERO
POR LOS ALIMENTOS 2,32 VECES SU COSTE**



Las Palmas de Gran Canaria: C/. Miguel Sarmiento, 2 – 35004
Telf. 928 369 806 – Fax. 928 385 634
La Aldea de San Nicolás: Avda. Los Cardones, 25 – 35470
Telf. 928 885 085 – Fax. 928 891 288
Santa María de Guía: C/. Sancho de Vargas, 19, interior bajo – 35450
Telf. 928 896 790 – Fax. 928 896 790
Santa Cruz de Tenerife: C/. Cairasco, 5, Edif. Retama, 1º A – 38004
Telf. 922 299 655 – Fax. 922 242 060

Los consumidores pagaron por el kilo de pepino 1,97 euros, mientras que el agricultor solo recibió 0,48 céntimos

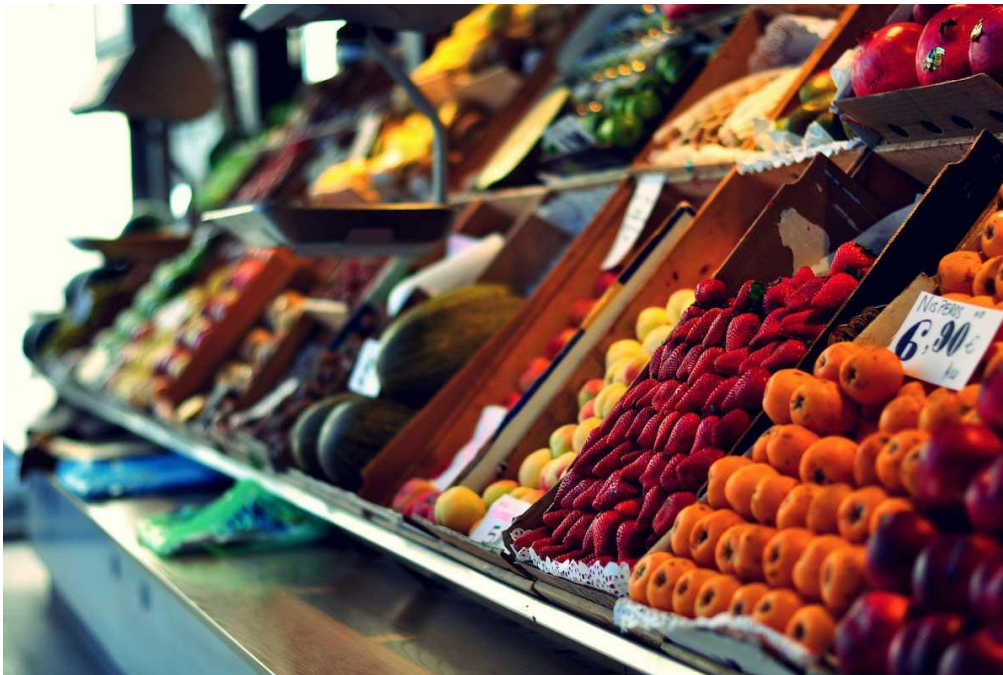

El consumidor canario pagó en febrero por los alimentos frescos un promedio de 2,32 veces lo que cobró el agricultor o el ganadero por ellos, según el Índice de Precios Origen-Destino (IPOD) que elabora la Coordinadora de Organizaciones de Agricultores y Ganaderos (COAG) en las islas.

Según especifica un comunicado de COAG-Canarias, esto supone que por cada euro recibido, de media,



Las Palmas de Gran Canaria: C/. Miguel Sarmiento, 2 – 35004
Telf. 928 369 806 – Fax. 928 385 634
La Aldea de San Nicolás: Avda. Los Cardones, 25 – 35470
Telf. 928 885 085 – Fax. 928 891 288
Santa María de Guía: C/. Sancho de Vargas, 19, interior bajo – 35450
Telf. 928 896 790 – Fax. 928 896 790
Santa Cruz de Tenerife: C/. Cairasco, 5, Edif. Retama, 1º A – 38004
Telf. 922 299 655 – Fax. 922 242 060

por el agricultor o ganadero por su productos, el consumidor pagó 2,32 euros.

Por productos, los mayores diferenciales se encontraron en la acelga y el pepino, y en el caso de la primera, mientras los productores recibieron 0,73 euros, los consumidores pagaron por un kilo 3,59 euros, lo que supuso un diferencial de 4,95 veces.

En cuanto al pepino, los consumidores pagaron por un kilo 1,97 euros, mientras que el agricultor solo recibió 48 céntimos por su producto.

Otros diferenciales dispares que les siguen de cerca fueron los del calabacín -los consumidores pagaron 1,49 euros, mientras que los agricultores recibieron 0,44-, y el de la lechuga -los productores recibieron 0,63 euros y consumidores pagaron 1,88-.

En el caso de los productos de ganadería el mayor diferencial, como viene siendo habitual, se produjo para la carne de ternera, ya que el precio pagado



Las Palmas de Gran Canaria: C/. Miguel Sarmiento, 2 – 35004
Telf. 928 369 806 – Fax. 928 385 634
La Aldea de San Nicolás: Avda. Los Cardones, 25 – 35470
Telf. 928 885 085 – Fax. 928 891 288
Santa María de Guía: C/. Sancho de Vargas, 19, interior bajo – 35450
Telf. 928 896 790 – Fax. 928 896 790
Santa Cruz de Tenerife: C/. Cairasco, 5, Edif. Retama, 1º A – 38004
Telf. 922 299 655 – Fax. 922 242 060

por el consumidor fue 3,93 veces el obtenido por el ganadero, subraya COAG.

BOLETINES OFICIALES

BOLETÍN OFICIAL DE CANARIAS

DISPOSICIONES GENERALES - Consejería de Economía, Industria, Comercio y Conocimiento

1151 ORDEN de 1 de marzo de 2018, por la que se modifican las bases reguladoras que han de regir la concesión de subvenciones para Proyectos de Internacionalización de Empresas Canarias (Canarias Aporta), aprobadas por Orden de 28 de abril de 2016.

<http://www.gobiernodecanarias.org/boc/2018/049/001.html>

ANUNCIOS - Cabildo Insular de La Gomera

1179 Consejo Insular de Aguas de La Gomera.-

Anuncio de 26 de febrero de 2018, por el que se

someten a consulta pública los documentos

denominados "Plan de Gestión de Riesgo de

Inundación de Demarcación Hidrográfica de La

Gomera": Documento 1: Versión Inicial del Plan-

Aprobación Inicial. Documento 2: Estudio Ambiental Estratégico.

[BOC - 2018/049. Viernes 9 de Marzo de 2018 - Anuncio 1179](#)

BOC - 2018/049. Viernes 9 de Marzo de 2018 - Anuncio 1179